코스프레 가이드

빅터 벡터

캐릭터

빅터 벡터

좋은 리퍼닥을 크롬의 무게에 비유한다면, 빅터는 아마 밀리테크 바실리스크 정도는 될 것입니다. 빅터의 수술 의자에 앉으면, 멀쩡한 상태로 수술을 끝마칠 수 있다는걸, 사이버펑크가 되고 싶은 모든 사람은 알고 있습니다. 빅터는 믿음이 가는 실력과, 성격, 건조한 유머를 장착한 데다가, 구구절절한 과거를 가진 리퍼닥입니다.

© 2024 CD PROJEKT S.A. All rights reserved. CD PROJEKT, the CD PROJEKT logo, Cyberpunk, Cyberpunk 2077 and the Cyberpunk 2077 logo are trademarks and/or registered trademarks of CD PROJEKT S.A. in the US and/or other countries.

전신

© 2024 CD PROJEKT S.A.

코스프레 가이드 빅터 벡터

© 2024 CD PROJEKT S.A.

© 2024 CD PROJEKT S.A.

코스프레 가이드 빅터 벡터

© 2024 CD PROJEKT S.A.

코스프레 가이드 빅터 벡터

© 2024 CD PROJEKT S.A.

코스프레 가이드 빅터 벡터

© 2024 CD PROJEKT S.A.

코스프레 가이드 빅터 벡터

© 2024 CD PROJEKT S.A.

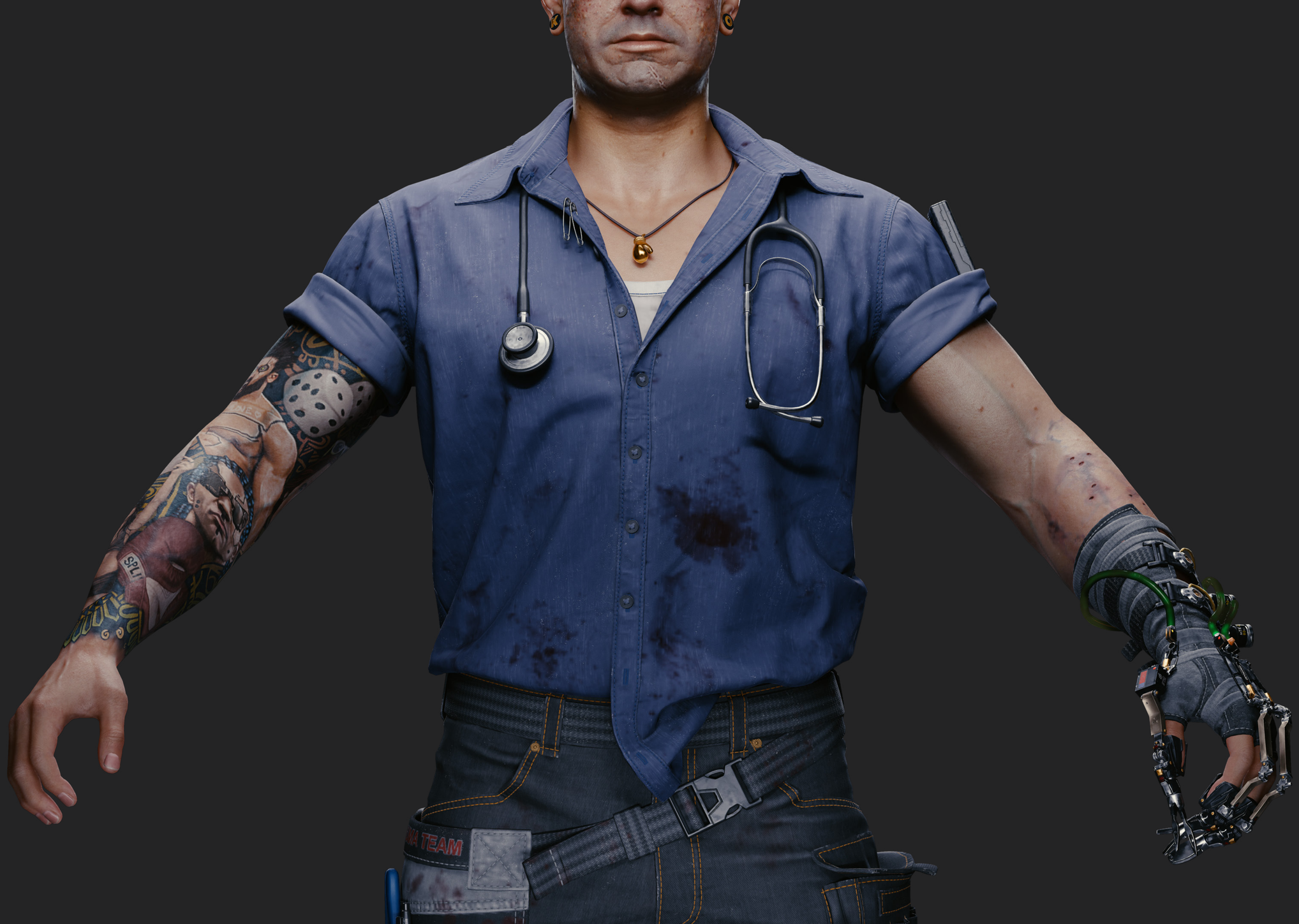

코스프레 가이드 빅터 벡터

© 2024 CD PROJEKT S.A.

코스프레 가이드 벡터 벡터

© 2024 CD PROJEKT S.A.

코스프레 가이드 빅터 벡터

© 2024 CD PROJEKT S.A.

© 2024 CD PROJEKT S.A.

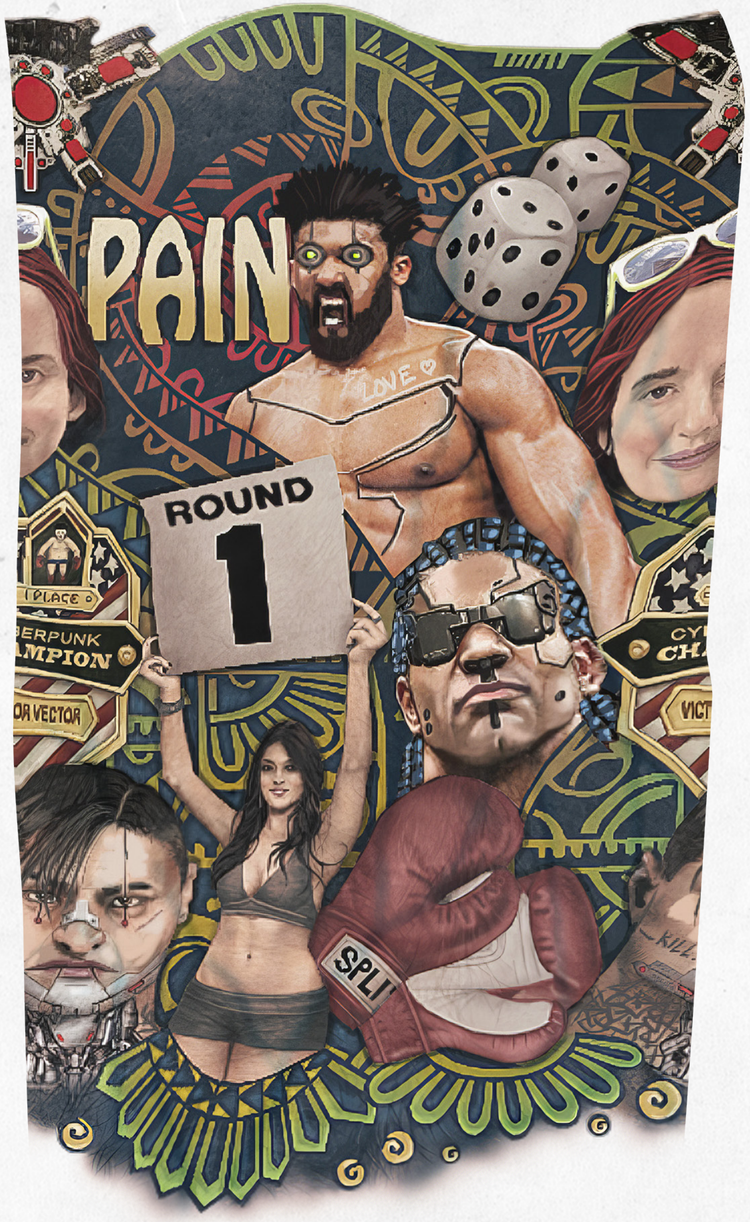

© 2024 CD PROJEKT S.A.

셔츠

© 2024 CD PROJEKT S.A.

코스프레 가이드 빅터 벡터

© 2024 CD PROJEKT S.A.

코스프레 가이드 빅터 벡터

© 2024 CD PROJEKT S.A.

바지

© 2024 CD PROJEKT S.A.

© 2024 CD PROJEKT S.A.

신발

© 2024 CD PROJEKT S.A.

코스프레 가이드 빅터 벡터

© 2024 CD PROJEKT S.A.

코스프레 가이드 빅터 벡터

© 2024 CD PROJEKT S.A.

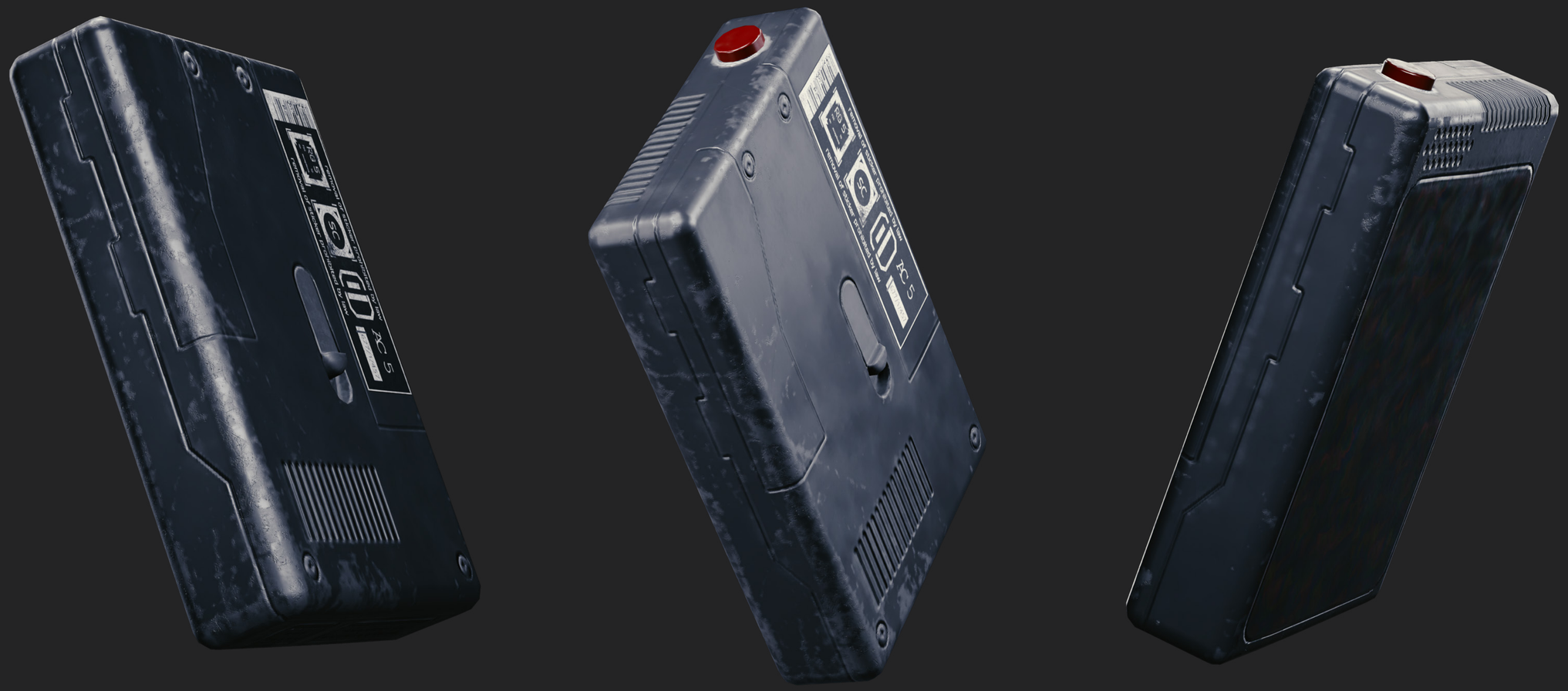

© 2024 CD PROJEKT S.A.

코스프레 가이드 빅터 벡터

© 2024 CD PROJEKT S.A.

코스프레 가이드 빅터 벡터

© 2024 CD PROJEKT S.A.

코스프레 가이드 빅터 벡터

© 2024 CD PROJEKT S.A.

코스프레 가이드 빅터 벡터

© 2024 CD PROJEKT S.A.

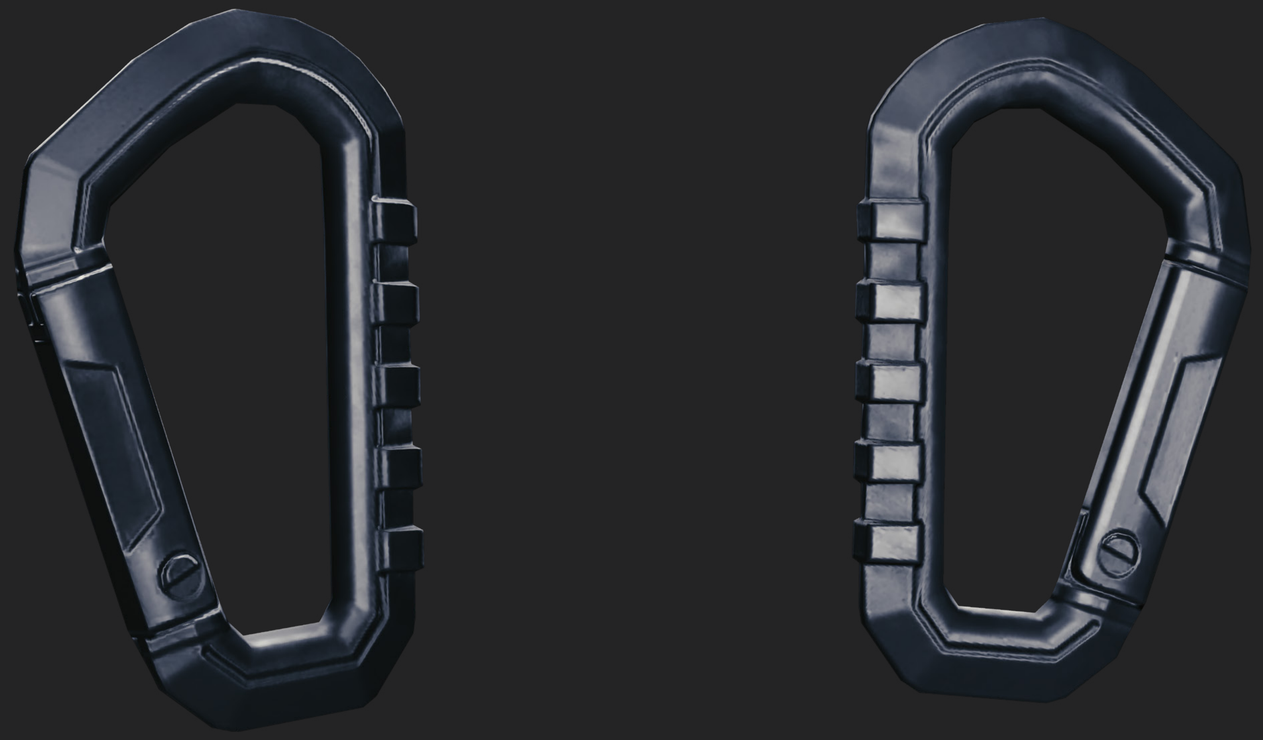

코스프레 가이드 빅터 벡터

© 2024 CD PROJEKT S.A.

액세서리

엑소글러브

다른 리퍼닥들과는 달리, 빅터는 크롬을 중무장한 리퍼닥은 아닙니다. 그의 엑소글러브만이 유일한 예외죠. 엑소글러브는 마치 온몸에 크롬을 덮은 듯한 정밀도를 손가락 하나하나에 더해줍니다. 엑소글러브는 부드러운 가죽으로 덮여 있으며, 위험한 수술 중에도 안정성을 보장하는 와이어와 금속 프레임으로 이루어져 있습니다.

© 2024 CD PROJEKT S.A.

코스프레 가이드 빅터 벡터

© 2024 CD PROJEKT S.A.

© 2024 CD PROJEKT S.A.

팬 콘텐츠 가이드라인

저희 게임을 사랑해 주시고 애정을 표현해 주시는 저희 커뮤니티 여러분께 진심으로 감사드리며, 이를 지원하기 위해 팬 콘텐츠 가이드라인 을 준비했습니다. 코스튬 플레이를 제작하고, 착용하고, 선보일 때는 가이드라인을 따라주시기 바랍니다. 가이드라인은 다음과 같습니다:

허용되는 사항:

- 저희 게임에서 영감을 받은 코스프레를 제작하는 행위
- 본인의 소셜 미디어 채널에서 자랑하는 행위
- 컨벤션, 박람회, 모임 등에 착용하고 참석하는 행위

금지되는 사항:

- 판매를 위한 코스프레 제작
- 코스프레를 이용하여 다른 회사/제품을 홍보하는 행위
- CD 프로젝트 레드의 공식 후원을 받았다고 주장하는 행위
- 코스프레를 착용하고 모욕적이거나 불법적인 행위를 하는 경우

© 2024 CD PROJEKT S.A.

CD PROJEKT RED®